

Assemblée générale de la première année

samedi 5 septembre 2020 à 10h à Smartcity Campus, Rambouillet

Nombre d'invités : 43 membres

Nombre de présents : 24

Absents ayant donné leur pouvoir : 9

1. Bilan moral

Mise en place de l'école



Création de l'association le 14 août 2019

Ouverture de l'école de musique le 2 septembre 2019

Accueil des élèves le 7 septembre pour la rentrée

Matériel initial et charges financés par les membres fondateurs

Création de l'association
le 14 août 2019



Installation à Smartcity
le 2 septembre

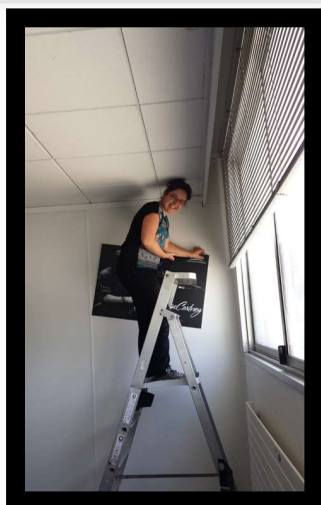

Réception des pianos numériques chez Yamaha Music
France à Croissy-Beaubourg (77) le 5 septembre

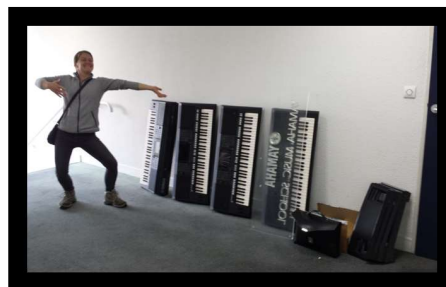

Accueil des élèves samedi 7 septembre 2019

Création

Cours

- 20 élèves prévus au départ - 40 élèves en tout
- 17h de cours par semaine environ
- 3 à 4 jours de présence à l'école par semaine
- Signature de la franchise Yamaha pour utiliser la pédagogie et bénéficier du réseau
- L'école s'est adaptée à la situation sanitaire en proposant des cours en visio puis en réaménageant la salle pour la distanciation sociale à la reprise en présentiel en mai 2020



Cours de piano 4-5 ans Junior Music Course

Cours en
visioconférence

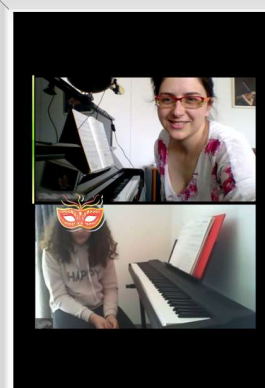

Bilan moral

Actions associatives

Action organisées bénévolement et proposées gratuitement aux membres de l'association.

- 21 décembre concert Ehpad Georges Rosset
- 23 décembre atelier orchestre (Un hippopotame pour Noël)
- 28 février soirée piano gratuite (atelier orchestre Beethoven, film, gaufres)
- 14 mars concert ehpad Jardins d'Arcadie (Smarticity)
- juin 2020 montage vidéo

Services spécifiques :

- gestion bénévole de l'école
- achat-vente du matériel à prix coûtant
- mise à disposition de masques gratuits pour les adhérents
- création d'un projet pédagogique adapté à la situation sanitaire avec le film « Le petit prince » réalisé à distance et avec l'aide d'une stagiaire en école d'arts graphiques



2. Bilan financier

Recettes

	Recettes
Adhésions	460 €
Cours	29 011,50 €
Dons	3 000 €

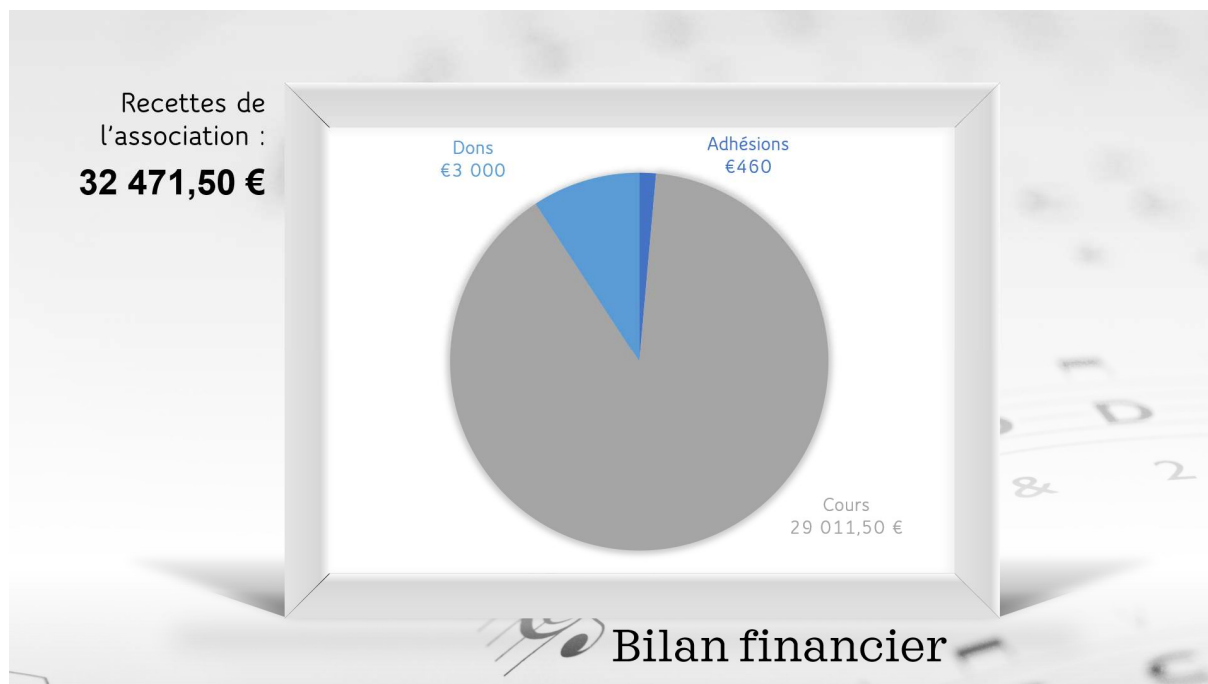

Dépenses

	Dépenses
Professeur auto-entrepreneure	16 060,00
Loyer	8 318,00
Matériel	2 440,68
Royalties	2 232,39
Communication	508,00
Stagiaire	409,50
Accords piano	297,60
Frais divers	172,61
Formations	80,00
Frais bancaires	74,64

Hélène Villette a prêté à l'association du matériel : piano droit U1, ordinateur fixe, chaîne hifi, micro, caméra, partitions, etc. et a financé des acquisitions pour 1 574,69 € qui restent à rembourser au 05/09/2020.

Le matériel prêté à vocation a être récupéré quand l'association pourra financer ces acquisitions, sans date limite de prêt.

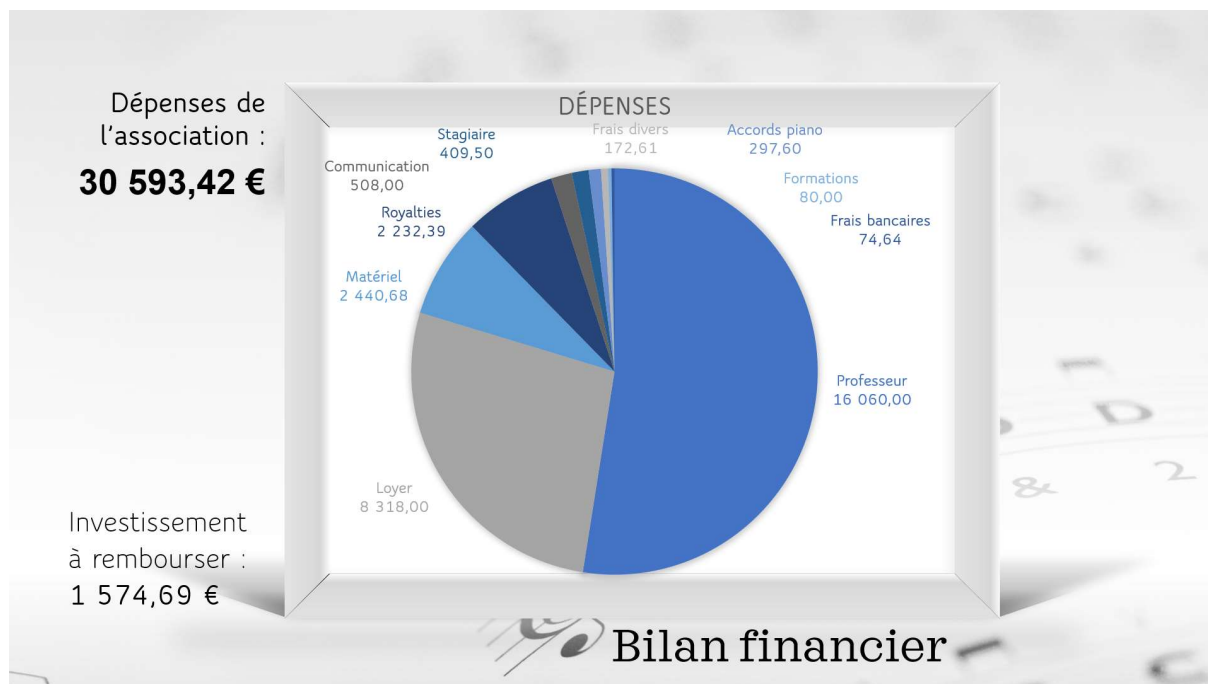

3.Association

L'école fête sa première année. A cette occasion, elle modifie sa domiciliation et son conseil d'administration.

Statuts
Changement d'adresse

Conseil d'administration
Proposition de renouvellement

Conseil d'administration

Statuts

Modification de la domiciliation de l'association, désormais à l'endroit où se déroule les cours :
Smartcity Campus, 1 rue de Clairefontaine, 78120 RAMBOUILLET

Conseil d'administration

Renouvellement des membres du Conseil d'Administration :

démission : Marie Villette et Claire Villette

Election de Sabiha Gagne et Marie-Brigitte Lejeune pour trois ans

Membres du Conseil d'administration :

- Président : Sylvain Azarian
- Vice-présidente : Hélène Villette
- Trésorière : Sabiha Gagne
- Secrétaire : Marie-Brigitte Lejeune

4. Projets pour l'année qui commence

- Recrutement d'Alice Navrez, professeur de piano, en tant qu'auto-entrepreneure
- Achat d'un piano quart de queue pour les cours coût environ 8 000€ TTC.



Projets artistiques si la situation sanitaire le permet :

- Conférence Beethoven
- Atelier clown
- Spectacle de contes en musique
- Aide pour l'assistance administrative (indépendant, paiement sur facture)

5. Questions diverses

Mme Lejeune demande si le coût du piano à queue est TTC ou HT. Mme Villette répond qu'il s'agit du coût TTC, l'école de musique bénéficie d'un tarif avantageux grâce à sa franchise Yamaha.

Pas d'autre question.

Fin de la réunion à 10h23

Signatures des membres du Conseil d'Administration :

Président : Sylvain Azarian

A handwritten signature in black ink, appearing to be 'S. Azarian', with a long horizontal stroke extending to the right.

Trésorière : Sabiha Gagne

A handwritten signature in black ink, appearing to be 'S. Gagne', with a stylized, cursive script.

Vice-présidente : Hélène Villette

A handwritten signature in blue ink, appearing to be 'H. Villette', with a stylized, cursive script.

Secrétaire : Marie-Brigitte Lejeune

A handwritten signature in blue ink, appearing to be 'M. Lejeune', with a stylized, cursive script.